



Módulo de autoaprendizaje N°27

Tema: Patrimonio Natural

OBJETIVO: Reconocer diversas expresiones del patrimonio natural a través de imágenes para la generación de lazos de pertenencia con su entorno natural.

ACTIVEMOS LOS CONOCIMIENTOS PREVIOS

Observa el video y luego responde las preguntas

Podemos encontrar ejemplos de
Patrimonio natural en:



Flora

Todas la vegetación
de nuestro entorno.



Fauna

Todos los animales
endémicos de
nuestro territorio.



Relieve

Todas las formas del
paisaje que podemos
ver en Chile.

https://www.youtube.com/watch?v=Df_JO4Xlh6U

¿Qué es el patrimonio natural?

¿Qué patrimonio natural de Chile conoces?



En las distintas zonas del país encontramos ejemplos de fauna y flora que forman parte del patrimonio natural de Chile. Estas especies se han adaptado al medio en el que habitan y están protegidas, porque se encuentran amenazadas o en peligro de extinción.

Zona Norte

Entre la fauna protegida encontramos la alpaca, el gato andino y la chinchilla.

▶ Chinchilla.

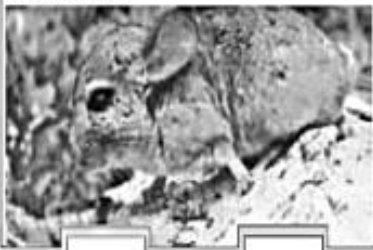

Conaf

Ejemplos de flora protegida son el cactus, la michay de paposo y la dalea.



▶ Cactus.

Zona Central

Entre la fauna protegida encontramos la vizcacha, el puma y el cóndor.

▶ Cóndor.



Ejemplos de flora protegida son el algarrobo, el lingue y la palma chilena.



▶ Palma chilena.

Zona Sur

Entre la fauna protegida encontramos el zorro chilote, el pudú y el huemul.

▶ Pudú.



Conaf

Ejemplos de flora protegida son el alerce, el copihue y la araucaria.



▶ Araucaria.

Para conocer más sobre el patrimonio natural de Chile revisa el video disponible en el siguiente enlace:

<https://www.youtube.com/watch?v=KG667IkZ7YA>



En Chile también existen paisajes que se encuentran protegidos, como los parques y las reservas nacionales, que son espacios extensos donde conviven distintas riquezas naturales y una gran variedad de flora y fauna. Desde el norte al sur de Chile, pasando por sus costas y cordillera, existen varias zonas protegidas.

<p>Reserva nacional Los Flamencos. Región de Antofagasta.</p> 	<p>Reserva nacional Vicente Pérez Rosales. Región de Los Lagos.</p> 	<p>Parque nacional Torres del Paine. Región de Magallanes y de la Antártica Chilena.</p> 
 <p>Parque nacional Archipiélago de Juan Fernández. Región de Valparaíso.</p>		

Actividad: Observa las imágenes que se presentan e identifica a que tipo de patrimonio natural corresponde (flora, fauna, paisaje)





¿Qué patrimonio natural puedes encontrar en Santiago?

¿Qué patrimonio natural de otro lugar conoces?

Auto evaluación

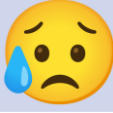
Indicador		
Realicé todos los ejercicios por mi misma(o)		
Revisé todos los videos disponibles		
Identifiqué elementos del patrimonio natural del país		